

**INSTITUTO FEDERAL**  
Santa Catarina

---

# Mala Direta





**INSTITUTO FEDERAL**  
Santa Catarina

Por que mala direta!?

---

# Situação 01

- Você possui uma **planilha** que contém informações sobre pessoas que participaram de um determinado evento
- Você precisa emitir uma declaração de participação ou um certificado de conclusão para cada uma das pessoas contidas na **planilha**
- Alguém já está pront@ para fazer vários CTRL+C e CTRL+V para confeccionar todos estes documentos!?

# Situação 02

- Você possui uma **planilha** que contém informações sobre funcionários de um determinado setor
- Você precisa confeccionar uma ficha cadastral de cada uma das pessoas contidas na **planilha**
- Alguém já está pront@ para fazer vários CTRL+C e CTRL+V para confeccionar todos estes documentos!?

# Situação 03

- Você faz parte de um grupo que planeja realizar uma rifa para arrecadar fundos para um fim específico
- Ninguém sabe como poderia ser feito para criar o bloco de números da rifa
- Alguém já está pront@ para fazer vários CTRL+C e CTRL+V de um modelo de rifa da web para confeccionar as várias fichas!?

# Solução

Mala direta neles!

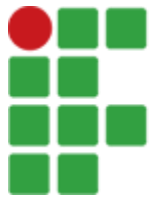

**INSTITUTO FEDERAL**  
Santa Catarina

1º passo – providencie o *template* do documento

# Passo 01 – crie o *template* do documento

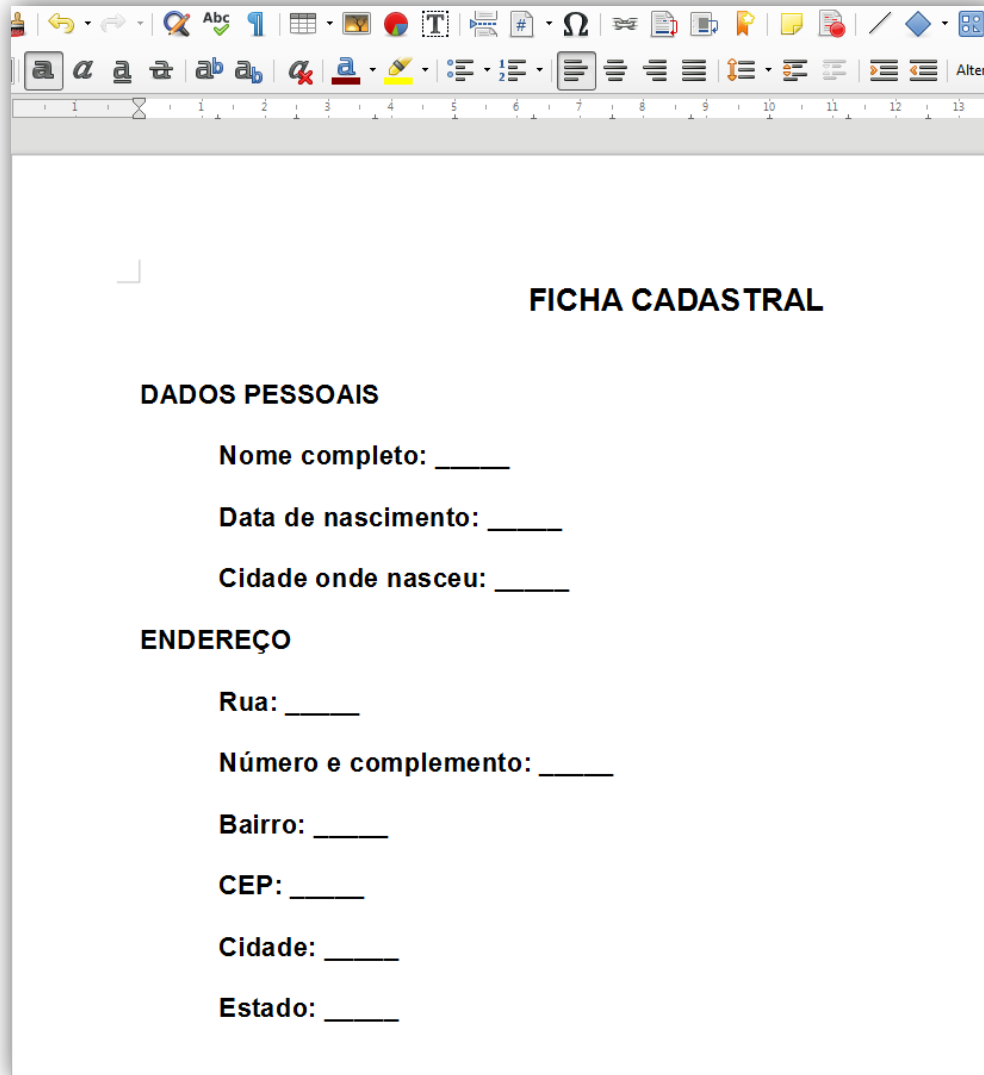

The image shows a screenshot of a text editor window. The title bar is not visible, but the window contains a form template. The form is titled "FICHA CADASTRAL" and is organized into two main sections: "DADOS PESSOAIS" and "ENDEREÇO". Each section contains several fields with labels and blank lines for input. The text editor's toolbar is visible at the top, and a ruler is shown below it.

**FICHA CADASTRAL**

**DADOS PESSOAIS**

Nome completo: \_\_\_\_\_

Data de nascimento: \_\_\_\_\_

Cidade onde nasceu: \_\_\_\_\_

**ENDEREÇO**

Rua: \_\_\_\_\_

Número e complemento: \_\_\_\_\_

Bairro: \_\_\_\_\_

CEP: \_\_\_\_\_

Cidade: \_\_\_\_\_

Estado: \_\_\_\_\_

- Defina o *template* no editor de textos



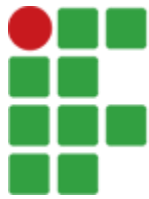

**INSTITUTO FEDERAL**  
Santa Catarina

2º passo – providencie a planilha com os dados

---

## Passo 02 – localize os dados necessários na planilha

	A	B	C	D	E	F	G	H	I
1	<b>nome com</b>	<b><u>data nasc</u></b>	<b><u>cid nasc</u></b>	<b>rua</b>	<b><u>num e comp</u></b>	<b>bairro</b>	<b><u>cep</u></b>	<b>cidade</b>	<b>estado</b>
2	Fulano	12/02/00	São José	7 setembro	1221 ap 304	Centro	89900123	Floripa	SC
3	<u>Cicrano</u>	07/03/97	Criciúma	21 de abril	305 ap 102	Batel	97420123	Araranguá	SC
4	Beltrano	26/11/90	Chapecó	14 julho	1234	Sarandi	85234123	<u>Joinvile</u>	SC

As lacunas do *template* serão preenchidas com dados da planilha

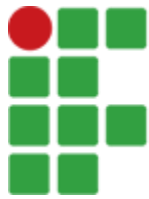

**INSTITUTO FEDERAL**

Santa Catarina

---

3<sup>o</sup> passo – verifique se os dados da planilha  
preenchem as lacunas do *template*

## Passo 03 – verifique se a planilha preenche o *template*

	A	B	C	D	E	F	G	H	I
1	<b>nome com</b>	<b>data nasc</b>	<b>cid nasc</b>	<b>rua</b>	<b>num e comp</b>	<b>bairro</b>	<b>cep</b>	<b>cidade</b>	<b>estado</b>
2	Fulano	12/02/00	São José	7 setembro	1221 ap 304	Centro	89900123	Floripa	SC
3	Cicrano	07/03/97	Criciúma	21 de abril	305 ap 102	Batel	97420123	Araranguá	SC
4	Beltrano	26/11/90	Chapecó	14 julho	1234	Sarandi	85234123	Joinvile	SC

### DADOS PESSOAIS

Nome completo: \_\_\_\_\_

Data de nascimento: \_\_\_\_\_

Cidade onde nasceu: \_\_\_\_\_

### ENDEREÇO

Rua: \_\_\_\_\_

Número e complemento: \_\_\_\_\_

Bairro: \_\_\_\_\_

CEP: \_\_\_\_\_

Cidade: \_\_\_\_\_

Estado: \_\_\_\_\_

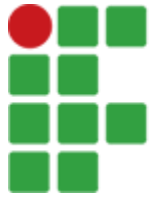

**INSTITUTO FEDERAL**  
Santa Catarina

---

4<sup>o</sup> passo – insira os dados da planilha nas  
lacunas do *template*

# Acesse os campos indicados na figura abaixo

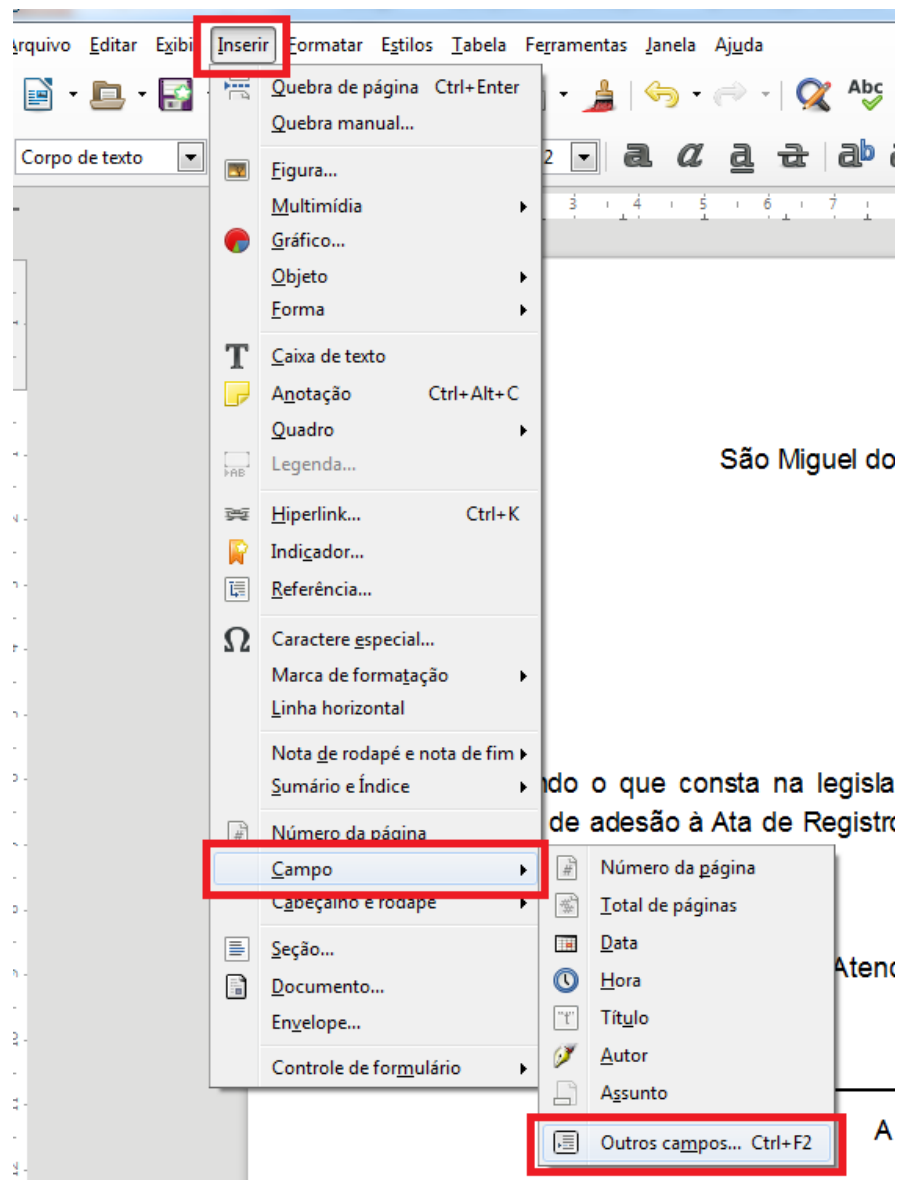

# Acesse os campos indicados na figura abaixo

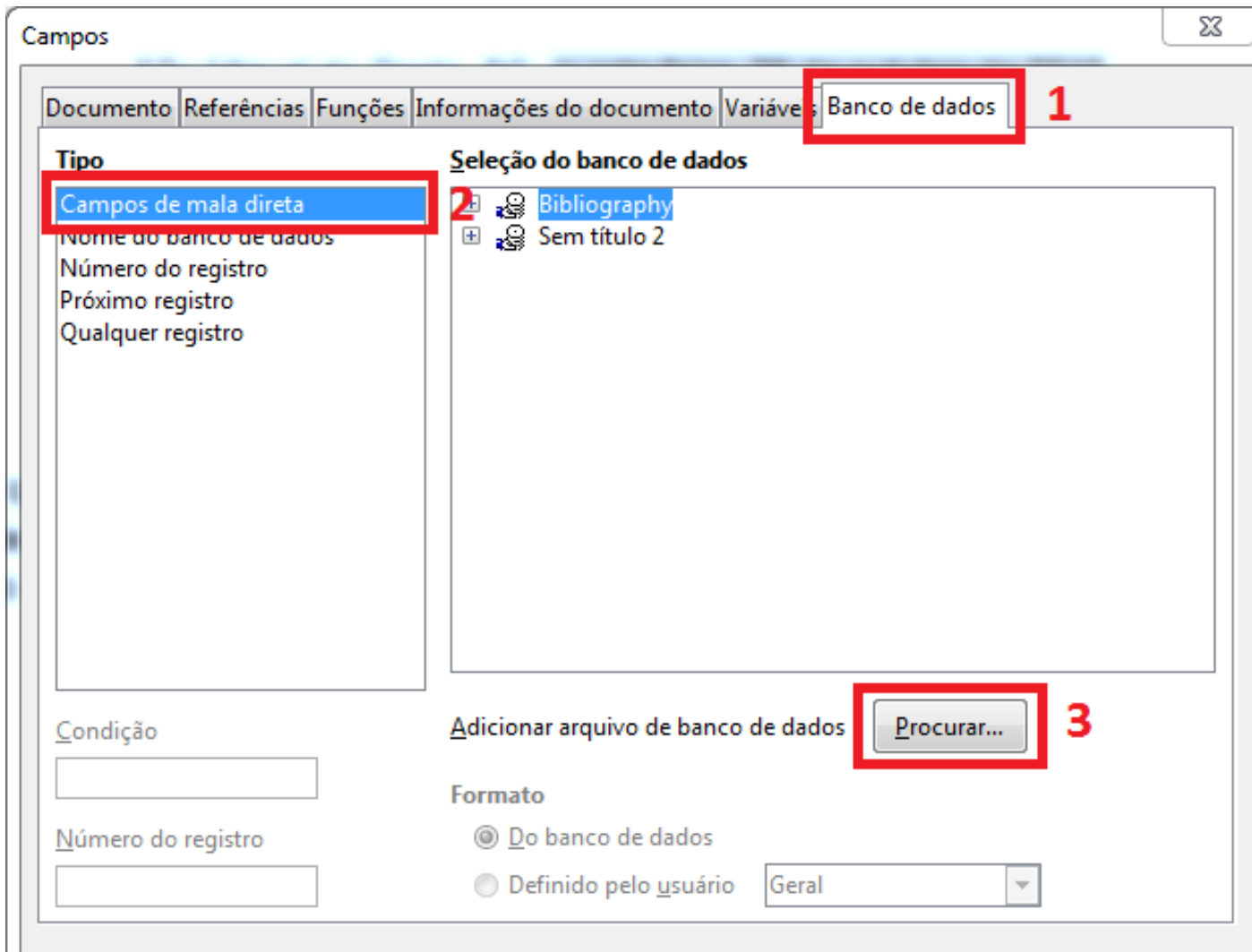

# Localize a planilha que contém os dados

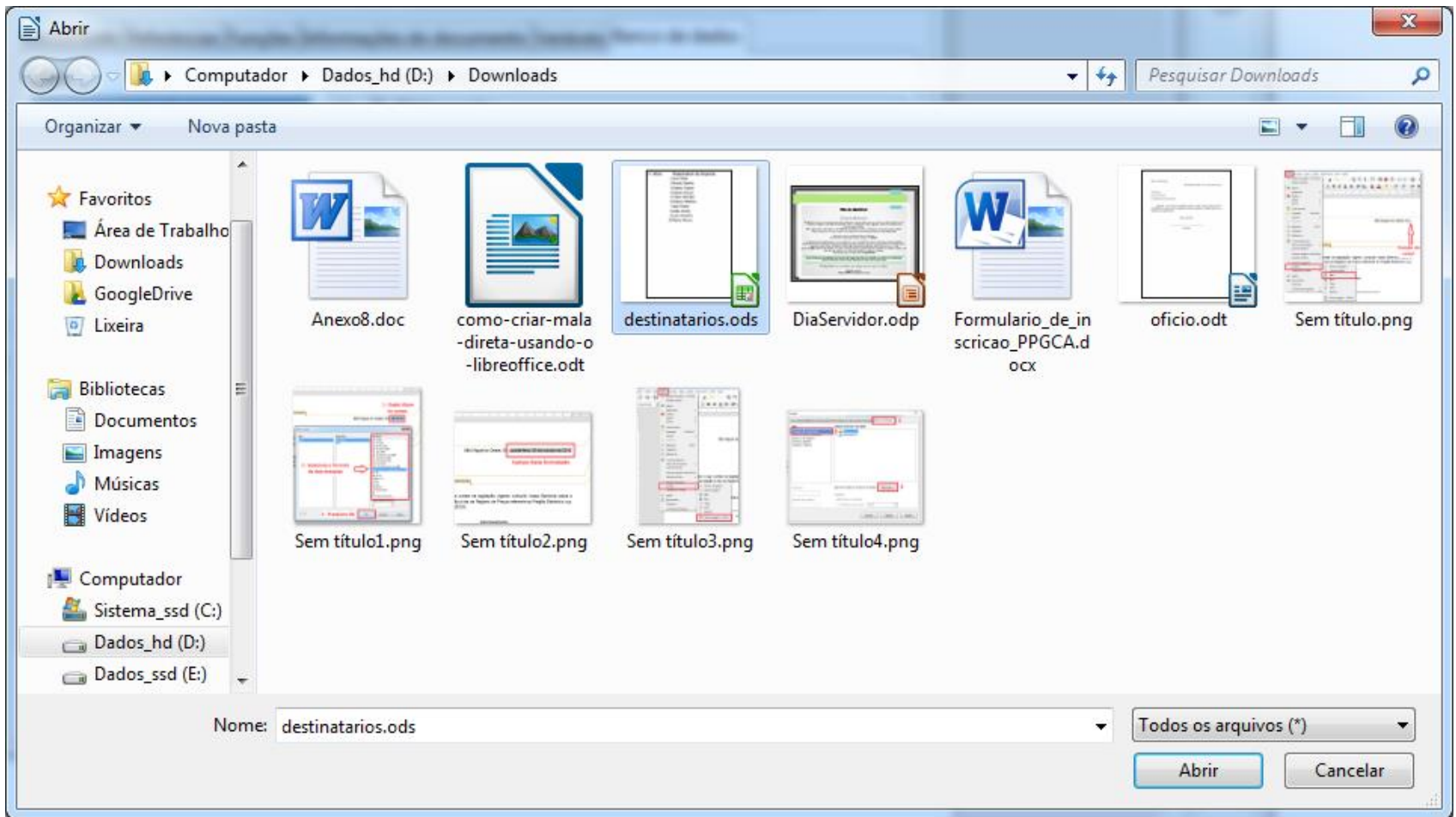



# Expanda os nós da planilha que você acabou de vincular

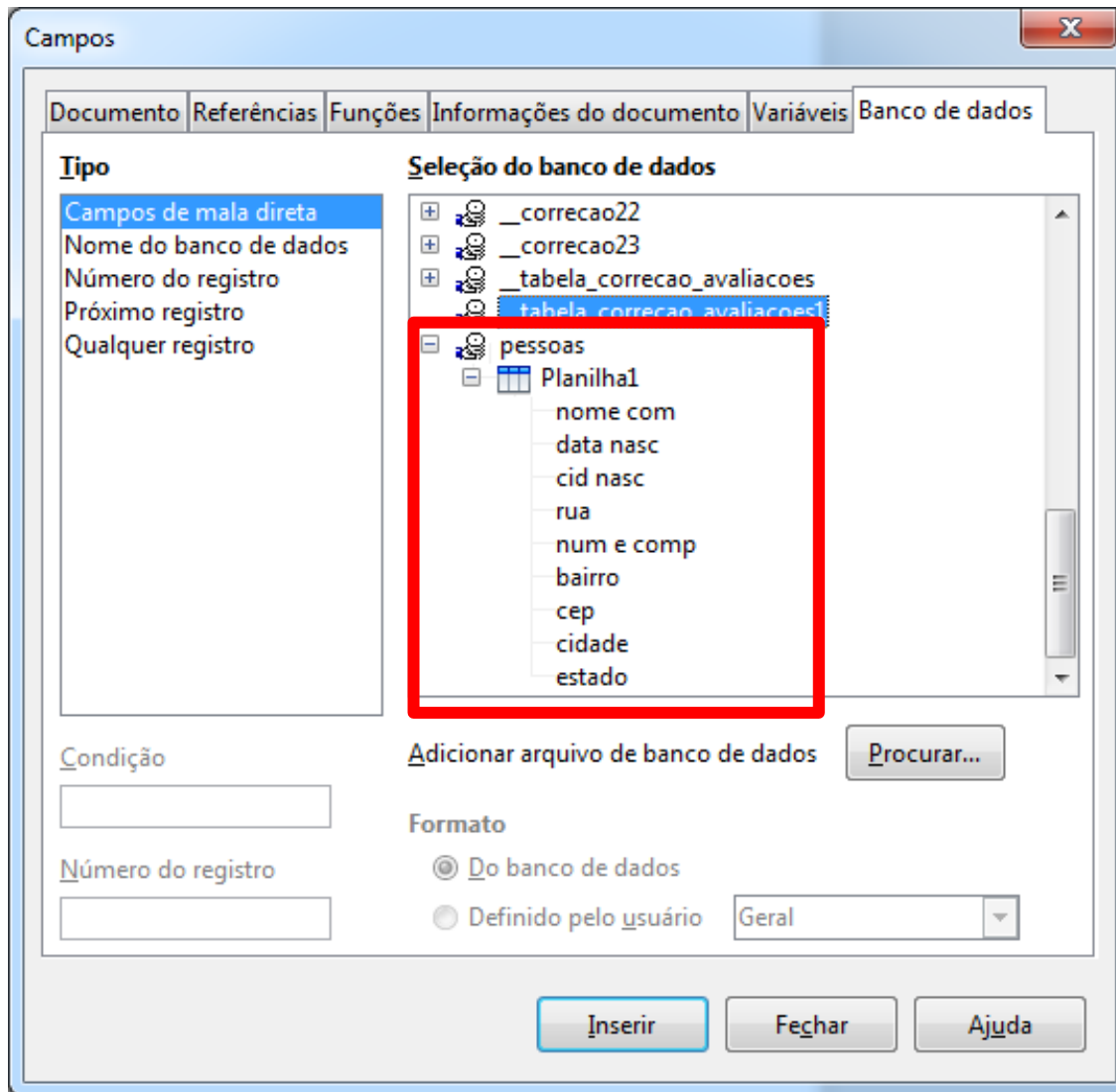

- Cada item listado é uma coluna de dados da tabela vinculada

# Alça de preenchimento (cont.)

## DADOS PESSOAIS

Nome completo:  1

Data de nascimento: \_\_\_\_\_

Cidade onde nasceu: \_\_\_\_\_

## ENDEREÇO

Rua: \_\_\_\_\_

Número e complemento: \_\_\_\_\_

Bairro: \_\_\_\_\_

CEP: \_\_\_\_\_

Cidade: \_\_\_\_\_

Estado: \_\_\_\_\_

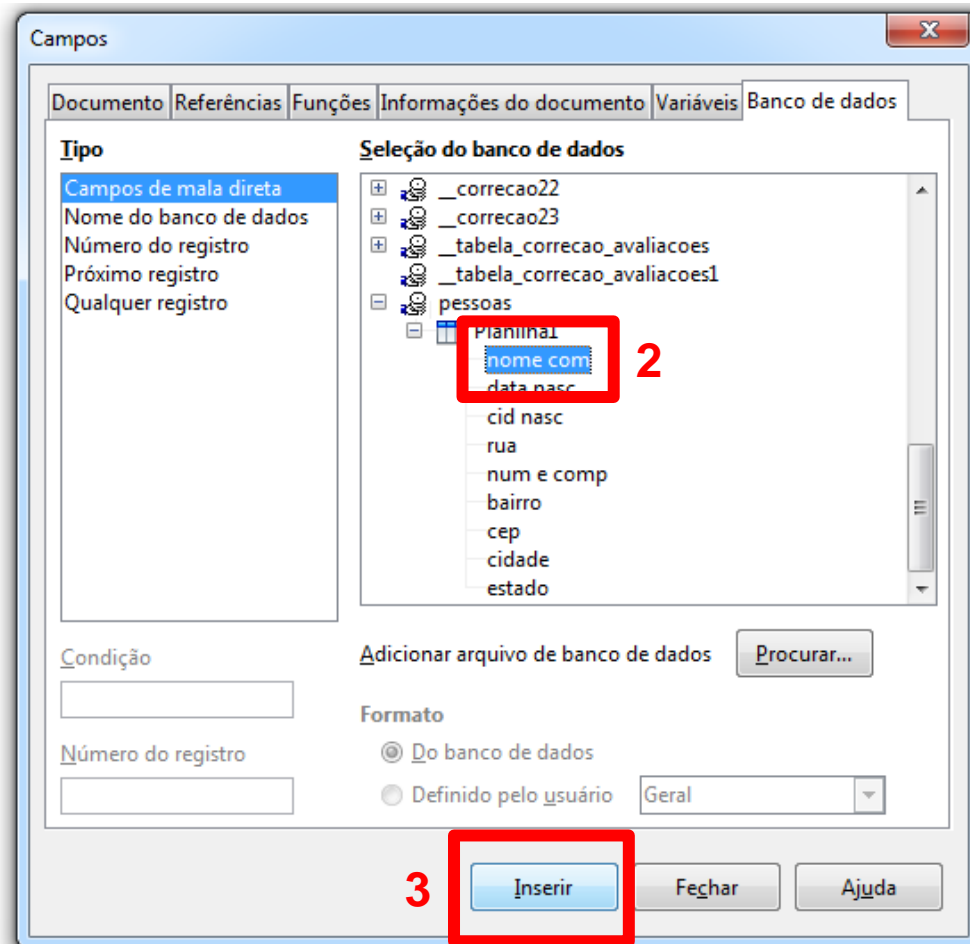

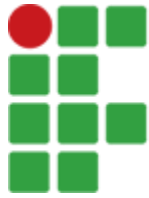

**INSTITUTO FEDERAL**  
Santa Catarina

---

5<sup>o</sup> passo – gerar todos os documentos  
via assistente de mala direta

# Acessando “Assistente de Mala Direta”

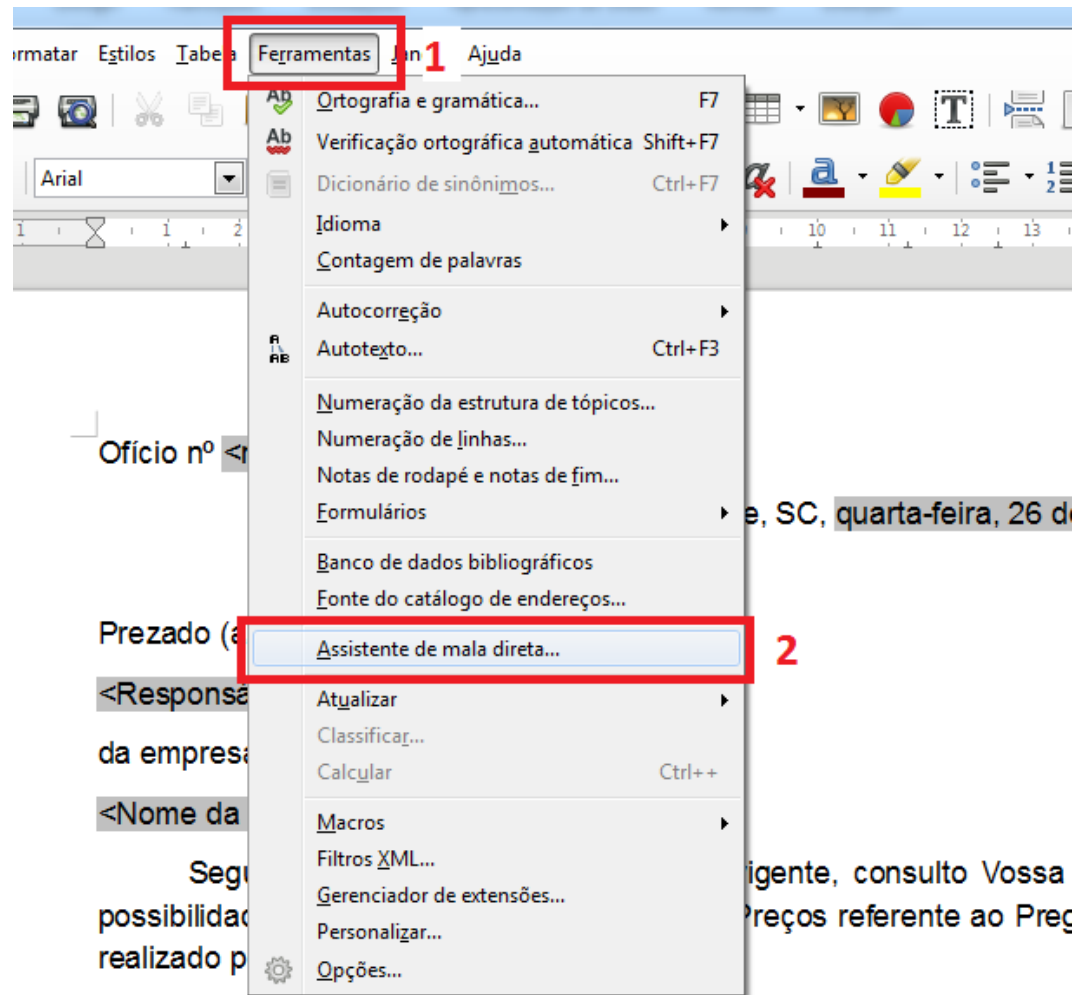

Atenciosamente,

# Siga os passos indicados abaixo

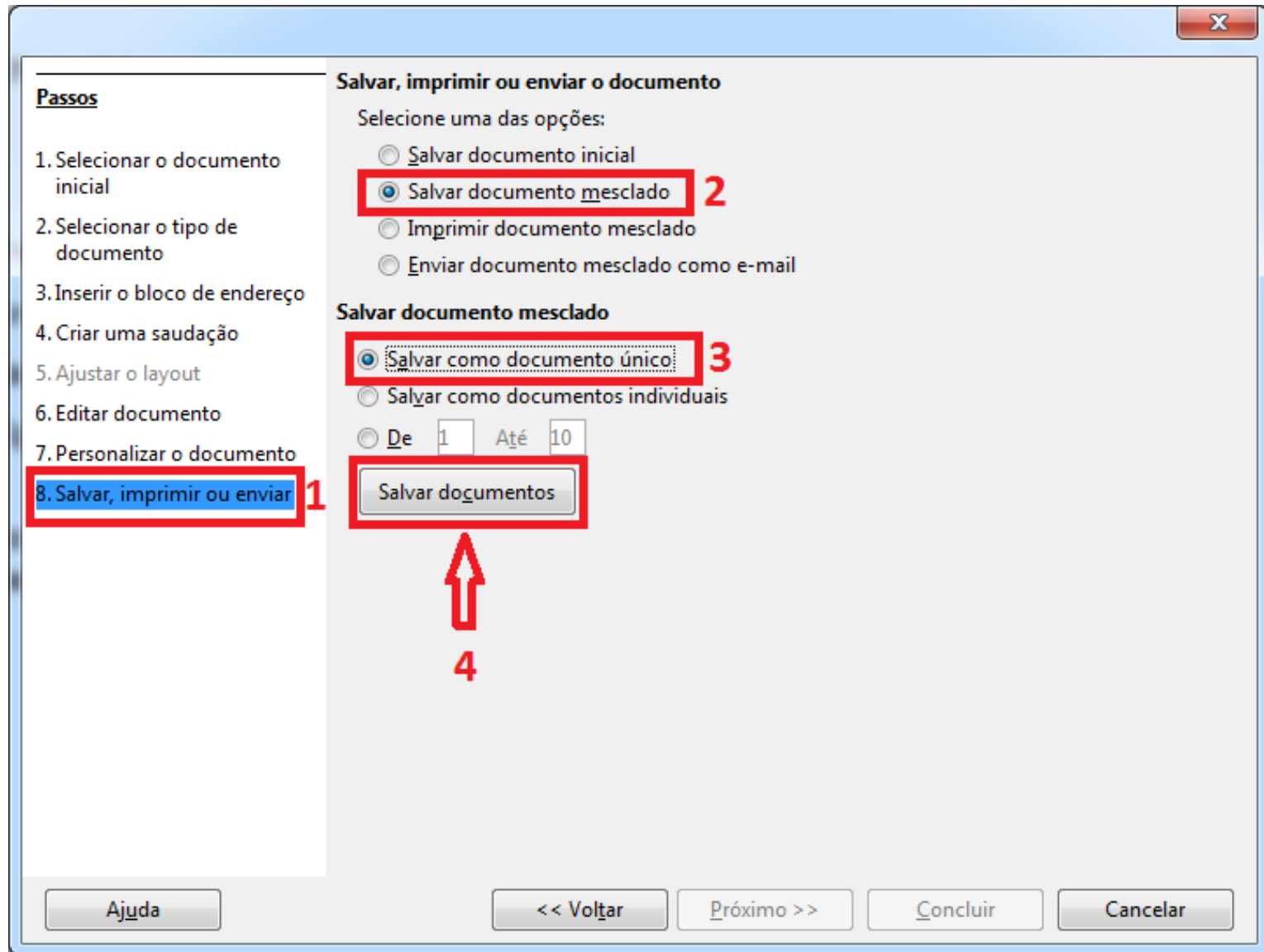

# Pronto!

Será criado automaticamente 01 documento para cada linha da tabela relacionada



**INSTITUTO FEDERAL**

Santa Catarina

---

Obrigado!